

# Actualización de Ordenes de Verificación a ROP 2015

Guía Operativa

## Actualización de ordenes de verificación a ROP 2015

Se deberá de acceder al Módulo de actualización de ROP con las credenciales de RUV



## Registro Único de Vivienda

Usuario:

Password:

Aceptar

Cancelar







## Actualización de ordenes de verificación a ROP 2015

Al ingresar al módulo, el sistema mostrara las ordenes de verificación que sean susceptibles a seleccionarse para realizar la actualización y sean compatibles con las ROP 2015

Consulta

Orden de Verificación:   

Lista de Ordenes

Orden de Verificación ↕	Estatus ↕	Estado ↕	Municipio ↕	Viviendas ↕	Detalle 
50151945001	Verificación vencida en Reporte Obra Ejecutada	JALISCO	TLAJOMULCO DE ZU#IGA	162	
50151859001	Verificación vencida en Reporte Obra Ejecutada	NAYARIT	BAHIA DE BANDERAS	50	
50151832001	Verificación vencida en Reporte Obra Ejecutada	NAYARIT	BAHIA DE BANDERAS	110	
50150496001	Verificación vencida en Reporte Obra Ejecutada	ESTADO DE MEXICO	HUEHUETOCA	202	
50150298001	Verificación vencida en Reporte Obra Ejecutada	ESTADO DE MEXICO	HUEHUETOCA	306	

## Actualización de ordenes de verificación a ROP 2015

Al dar clic sobre el botón detalle de la pantalla anterior, el sistema mostrara las viviendas susceptibles a ser seleccionadas para realizar la actualización para la compatibilidad con las nuevas reglas de operación.

Viviendas

Seleccione la Vivienda:

Lista de Viviendas disponibles										
<input type="checkbox"/>	Id Vivienda ↕	Cuv ↕	calle ↕	No Ext ↕	No Int ↕	Lote ↕	Manzana ↕	Avaluo	Credito	Respuesta Infonavit
<input checked="" type="checkbox"/>	70	1315106765100691	CARRETERA TOLUCA NAUCALPAN NO 1702-17-SAN MATEO OTZACATIPAN	17		17	9	No	No	OK
<input checked="" type="checkbox"/>	76	1315106765100759	CARRETERA TOLUCA NAUCALPAN NO. 1702-4-SAN MATEO OTZACATIPAN	4		13	9	No	No	OK
<input checked="" type="checkbox"/>	79	1315106765100782	CARRETERA TOLUCA NAUCALPAN NO. 1702-7-SAN MATEO OTZACATIPAN	7		18	9	No	No	OK
<input type="checkbox"/>	85	1315106765100840	CARRETERA TOLUCA NAUCALPAN No 1702-6-SAN MATEO OTZACATIPAN	6		19	9	No	No	OK
<input type="checkbox"/>	88	1315106765100873	CARRETERA TOLUCA NAUCALPAN No 1702-1-SAN MATEO OTZACATIPAN	1	SIN DATO	1	9	No	No	OK
<input type="checkbox"/>	91	1315106765100907	CARRETERA TOLUCA NAUCALPAN No 1702-5-SAN MATEO OTZACATIPAN	5		20	9	No	No	OK
<input type="checkbox"/>	93	1315106765100923	CARRETERA TOLUCA NAUCALPAN KM.52.5-7-SAN MATEO OTZACATIPAN	7		20	9	No	No	OK

## Actualización de ordenes de verificación a ROP 2015

Una vez seleccionadas las viviendas y dar clic en el boto actualizar, el sistema enviara un mensaje de confirmación

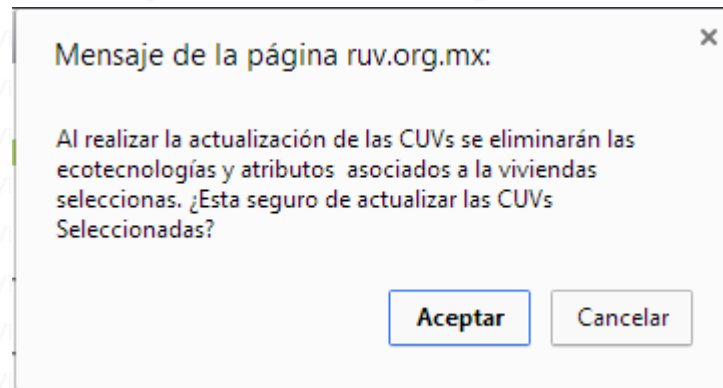

AL confirmar la solicitud de actualización en sistema enviara un mensaje de confirmación de la actualización de las viviendas seleccionadas

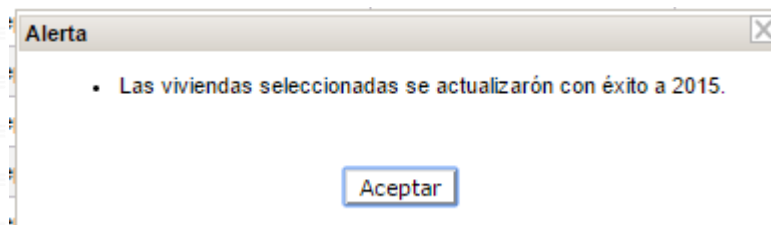

## Actualización de ordenes de verificación a ROP 2015

El sistema eliminara las ecotecnologías y atributos vinculadas a las viviendas seleccionadas para la actualización, para que el usuario pueda realizar los procesos que le arrojen la mayor cantidad de puntajes para las ROP 2015

Datos de la Vivienda

CUV:

Costo:

Calle: Entre.

y

Identificador de la Vivienda:

Region Climatica:

Ecotecnologías Agregadas

Resumen de Puntos

Subsidio CONAVI ROP 2015 : ⓘ

Puntaje total esperado [CONAVI ROP 2015]:

Atributos			
Nombre	Distancia	Estatus ↓	Puntos ↓
UBICACION	0.0	Cumple	0.0
<b>Total</b>			<b>0.0</b>

## Actualización de ordenes de verificación a ROP 2015

### Consideraciones del Proceso

- Solo se mostraran ordenes de verificación anteriores al 2014
- Solo se mostrara las viviendas que se encuentren en un estatus de “Disponible”
- Si la vivienda cuenta con algún tramite de crédito o Avalúo, no se permitirá realizar la actualización de la vivienda
- Para obtener la mediación de los atributos, se deberá de cargar el plano georreferenciado en la herramienta de SIG
- Si la OV ya cuneta el plano cargado, el sistema enviara automáticamente las mediciones del plano cargado.
- Si se requiere eliminar ecotecnologías deberá de ingresar al módulo de atributos de vivienda a realizar la eliminación de las mismas.
- Para la verificación de los nuevos atributos y ecotecnologías, si la orden esta vencida deberá solicitar orden de verificación ampliada o adicional según sea el caso
- Se deberá de actualizar la dirección de las viviendas con la Norma INEGI

## Contacto

Número telefónico:

**01 800 0077 788**

Dirección de correo electrónico:

**soporte@ruv.org.mx**

**planos.sig@ruv.org.mx**



RUVMX



RUV\_Mexico



+RegistroÚnicodeVivienda

